

# MANUAL PARA ACTORES DE DOBLAJE Y ENLACE CON OTRAS WEB

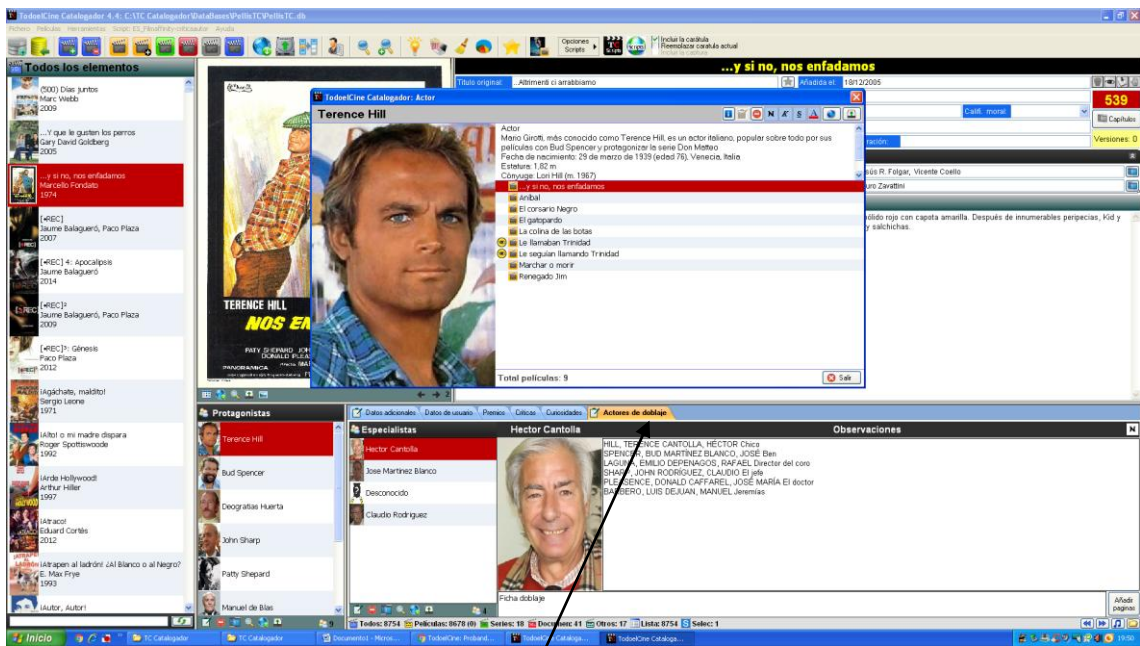

En este pequeño manual trabajaremos con

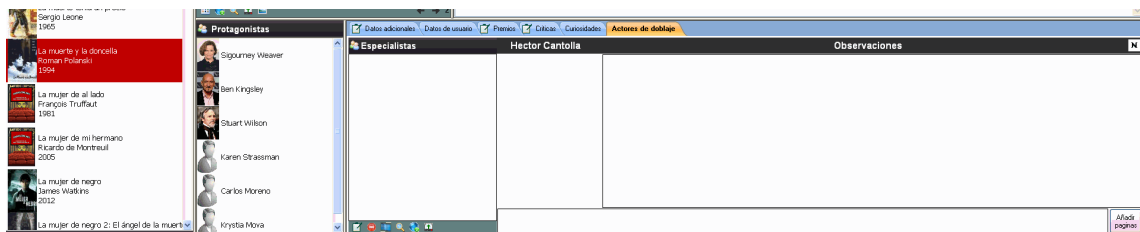

Como ejemplo realizaremos el proceso con la Película seleccionada La muerte y la princesa  
1º Añadiremos la Web de doblaje (En mi caso uso <http://www.eldoblaje.com/home/>) y lo realizamos, entrando en otra pestaña de Web



Una vez tengamos la pantalla seleccionamos la película elegida en el buscador



Seleccionamos con doble clic

Copiamos el enlace Web: <http://www.eldoblaje.com/datos/FichaPelicula.asp?id=2974>

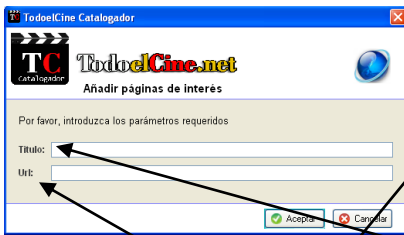

Intertamos 1º el título de lo que va a ser el enlace Ficha doblaje, y como 2º paso pegaremos la dirección Web: en Url:



Con lo que ya tendremos nuestro enlace a la Web: de la película haciendo doble click nos redigira a la Web:

Se pueden poner distintos enlaces a Web: siguiendo el mismo proceso

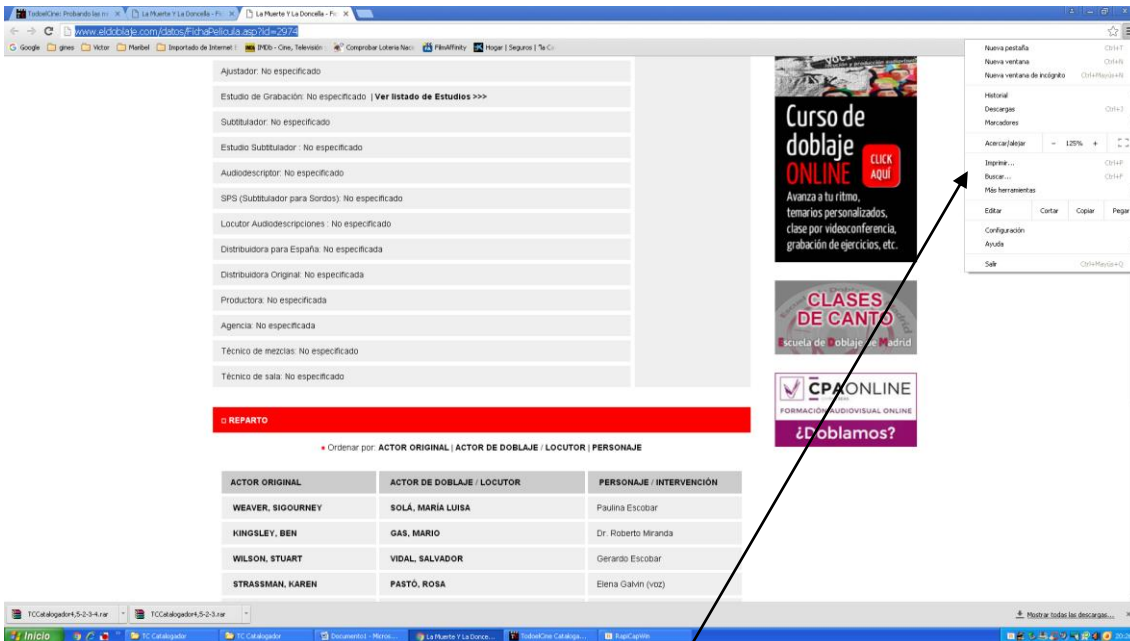

Como que tenemos la página Web abierta copiaremos los nombres de los actores más sus dobladores y personajes para eso habremos imprimir

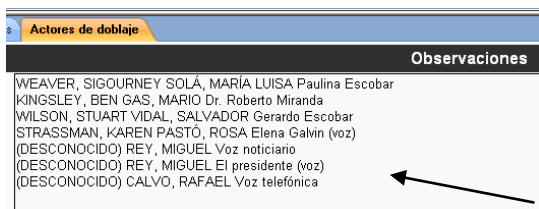
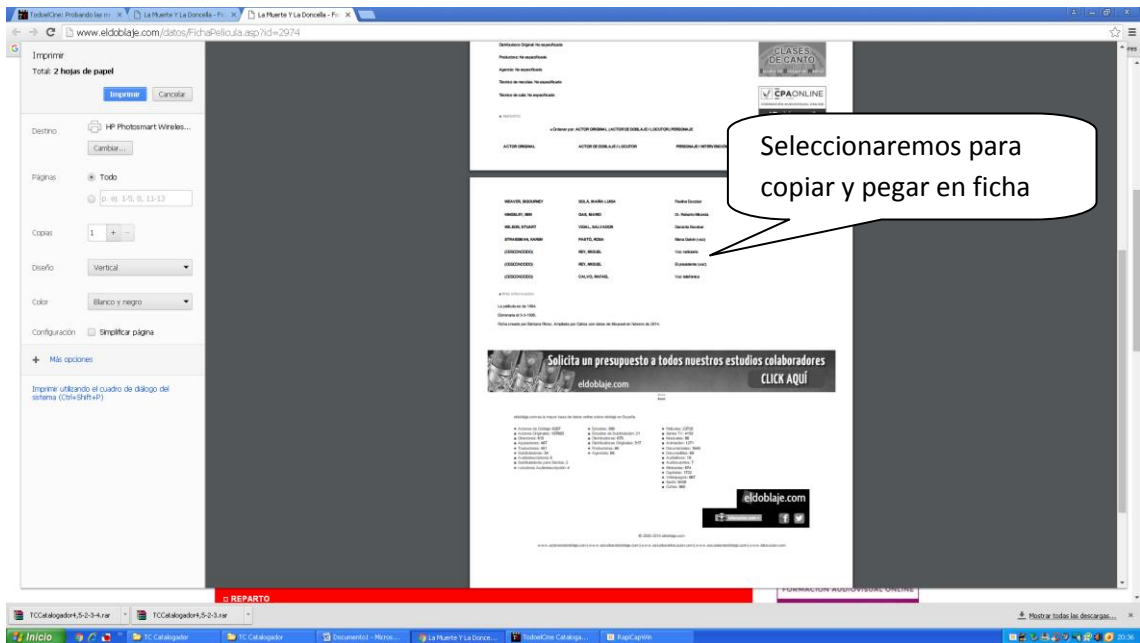

Una vez hemos pegado la relación de Actores y

los actores de doblaje mas los nombres de los personajes (los personajes son interesantes para las películas de dibujos animados), podemos terminar con el último paso.

Primero tendremos que buscar las fotos de los Actores de doblaje y que es importante que pesen poco (para no cargar el programa) las pegaremos en el directorio donde tenemos las fotos de los actores (yo solo utilizo una base de actores, donde pongo todo lo que son fotos)

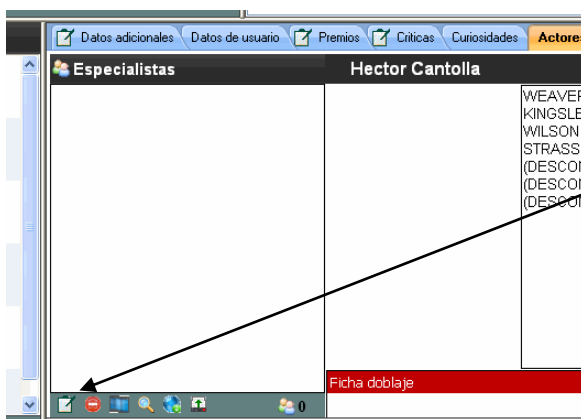

Como ya tenemos los nombres de los actores de doblaje los incorporamos mediante editar actores, y como ya tenemos buscadas las fotos, nos creara la lista.

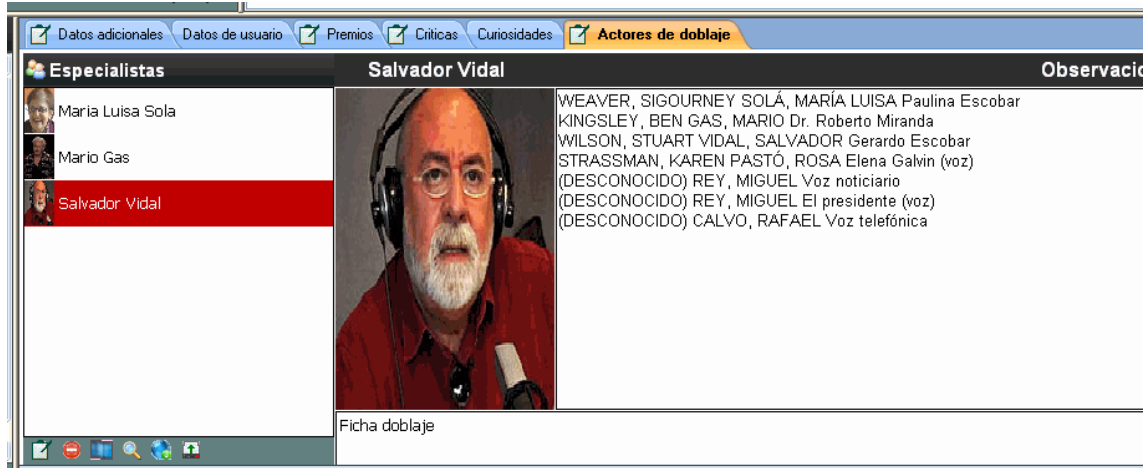

Con lo que nuestra ficha de la película estará más completa